

INDICE DEI PREZZI AL CONSUMO PER LE FAMIGLIE DI OPERAI ED IMPIEGATI

(calcolato al netto dei consumi di tabacco)

INDICE GENERALE - ITALIA (base 2025=100)

MESE	INDICE		Variazione percentuale su				Tasso medio (*)
			mese precedente		stesso mese anno precedente		
	2025	2026	2025	2026	2025	2026	
Gennaio	99,6	100,4	0,6	0,3	1,3	0,8	1,4
Febbraio	99,8		0,2		1,5		
Marzo	100,0		0,2		1,7		
Aprile	99,9		-0,1		1,7		
Maggio	99,8		-0,1		1,4		
Giugno	99,9		0,1		1,5		
Luglio	100,3		0,4		1,5		
Agosto	100,3		0,0		1,4		
Settembre	100,2		-0,1		1,4		
Ottobre	100,0		-0,2		1,1		
Novembre	99,9		-0,1		1,0		
Dicembre	100,1		0,2		1,1		
MEDIA ANNUA	100,0						

Nel mese di Gennaio 2026 l'indice dei prezzi al consumo per le famiglie di operai e impiegati, con base 2025=100, è risultato pari a 100,4 con una variazione del +0,3% rispetto al mese precedente e del +0,8% nei confronti dello stesso mese dell'anno precedente (tasso annuo tendenziale dell'inflazione).

Il tasso medio dell'inflazione raggiunto nel mese di Gennaio 2026 è pari al 1,4%.

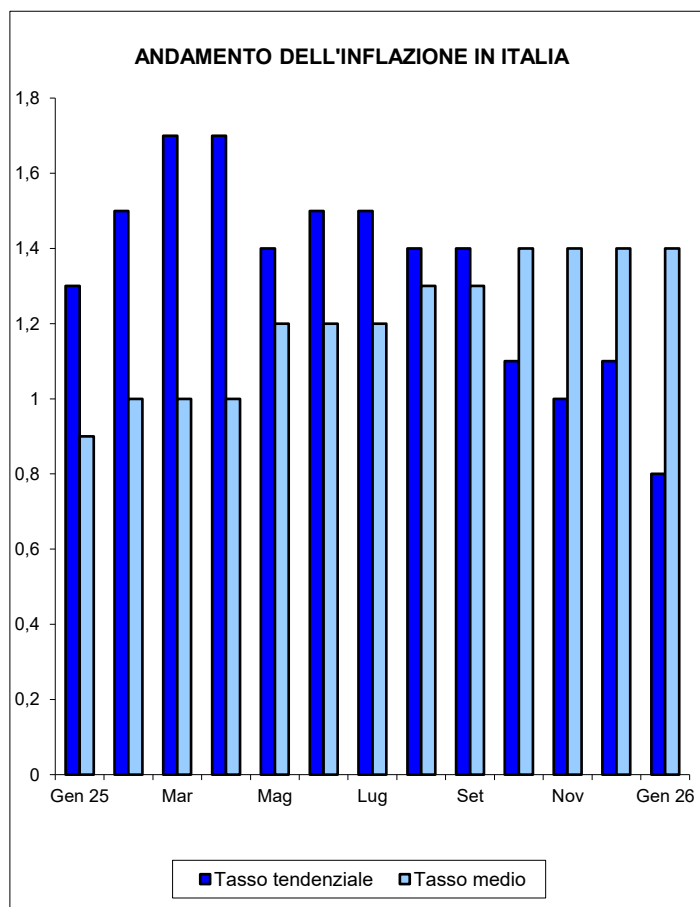

INDENNITA' DI FINE RAPPORTO

(Legge 29.5.1982, n. 297 - artt. 1 e 5)

La percentuale di rivalutazione complessiva del trattamento di fine rapporto, con base Dicembre 2025, per le risoluzioni dei rapporti di lavoro avvenute nel periodo dal 15 Gennaio al 14 Febbraio 2026 è pari a 0,363004.

EQUO CANONE

(Legge 27.7.1978, n. 392 - art. 81)

La variazione dell'indice del mese di Gennaio 2026, pubblicato ai fini delle locazioni di immobili urbani, è pari a 0,8 (75%=0,6).

(*) per tasso medio d'inflazione si intende l'incremento percentuale del periodo di 12 mesi, compreso il mese di riferimento, rispetto allo stesso periodo degli anni precedenti.

Indice generale - città di Trento (base 2025=100)

MESE	INDICE		Variazione percentuale su				Tasso medio
			mese precedente		stesso mese anno precedente		
	2025	2026	2025	2026	2025	2026	
Gennaio	100,2	100,9	0,7	0,6	1,6	0,7	1,0
Febbraio	100,2		-0,1		1,2		
Marzo	100,2		0,1		1,7		
Aprile	99,8		-0,4		1,5		
Maggio	99,7		-0,2		1,2		
Giugno	99,5		-0,2		1,1		
Luglio	100,4		0,9		1,2		
Agosto	101,0		0,6		1,1		
Settembre	99,7		-1,3		1,0		
Ottobre	99,4		-0,2		0,8		
Novembre	99,3		-0,2		0,7		
Dicembre	100,3		1,1		0,8		
MEDIA ANNUA	100,0						

Nel mese di Gennaio 2026 l'indice dei prezzi al consumo per le famiglie di operai ed impiegati, con base 2025=100, relativo alla città di Trento, è risultato pari a 100,9 con una variazione del +0,6% rispetto al mese precedente e del +0,7% nei confronti dello stesso mese dell'anno precedente.

Il tasso medio d'inflazione relativo alla città di Trento, raggiunto nel mese di Gennaio 2026, è pari al 1,0%.

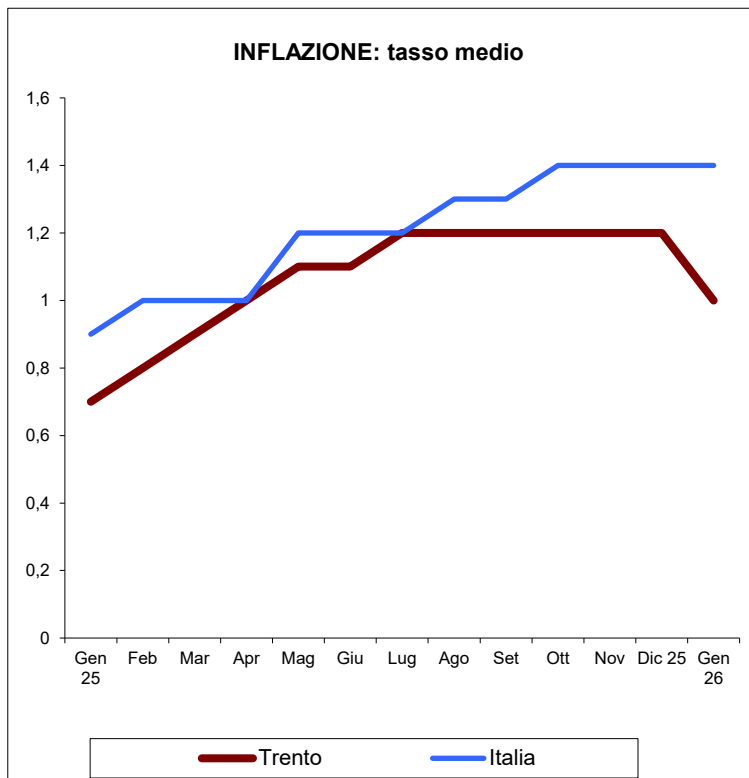

Fonte: ISTAT

Indice per capitoli - ITALIA

DIVISIONI	INDICE		Var. % su		Tasso medio
			mese prec.	stesso mese anno prec.	
	Gen 2025	Gen 2026			
Prod. alim. e bev. analcolic.	99,0	101,4	0,8	2,4	0,3
Bev. alc., tabacco e droghe	98,2	100,4	0,6	2,2	0,1
Abbigl., calzature	99,5	100,6	0,1	1,1	0,1
Abit.,acqua,elettr.,combust.	102,4	101,0	2,2	-1,4	-0,2
Arredam., manuten. abitaz.	99,9	100,5	0,7	0,6	0,0
Sanità	99,3	100,6	0,1	1,3	0,2
Trasporti	99,8	98,4	-1,9	-1,4	-0,1
Informaz. e comunicazioni	102,9	98,1	1,1	-4,7	-0,6
Ricreaz., sport e cultura	99,8	100,6	0,4	0,8	0,1
Servizi d'istruzione	99,4	101,0	0,0	1,6	0,2
Servizi di ristor. e di alloggio	96,8	100,2	0,6	3,5	0,3
Servizi finanz. e assicur.	98,1	102,5	0,3	4,5	0,6
Assist., protez. e servizi vari	98,7	102,1	0,7	3,4	0,4

Indice per capitoli - TRENTO

DIVISIONI	INDICE		Var. % su		Tasso medio
			mese prec.	stesso mese anno prec.	
	Gen 2025	Gen 2026			
Prod. alim. e bev. analcolic.	98,6	102,0	1,1	3,5	0,3
Bev. alc., tabacco e droghe	98,3	100,2	0,4	1,9	0,1
Abbigl., calzature	100,7	99,1	1,0	-1,6	-0,3
Abit.,acqua,elettr.,combust.	104,2	99,3	1,6	-4,7	-0,6
Arredam., manuten. abitaz.	100,2	99,8	0,2	-0,4	0,0
Sanità	99,6	100,5	0,0	0,9	0,1
Trasporti	99,9	97,6	-2,6	-2,3	-0,2
Informaz. e comunicazioni	103,7	98,0	1,3	-5,5	-0,7
Ricreaz., sport e cultura	100,4	100,7	0,5	0,3	0,1
Servizi d'istruzione	98,3	103,9	0,0	5,7	0,8
Servizi di ristor. e di alloggio	99,7	103,6	1,6	3,9	0,5
Servizi finanz. e assicur.	98,6	102,2	0,9	3,7	0,4
Assist., protez. e servizi vari	97,6	102,9	0,7	5,4	0,6