

Foglio 1 - Novembre 2025 - N. 11

INDICE DEI PREZZI AL CONSUMO PER LE FAMIGLIE DI OPERAI ED IMPIEGATI

(calcolato al netto dei consumi di tabacco)

INDICE GENERALE - ITALIA (base 2015=100)

| MESE | INDICE | | Variazione percentuale su | | | | Tasso medio (*) |
|-------------|--------|-------|---------------------------|------|-----------------------------|------|-----------------|
| | | | mese precedente | | stesso mese anno precedente | | |
| | 2024 | 2025 | 2024 | 2025 | 2024 | 2025 | |
| Gennaio | 119,3 | 120,9 | 0,3 | 0,6 | 0,8 | 1,3 | 0,9 |
| Febbraio | 119,3 | 121,1 | 0,0 | 0,2 | 0,7 | 1,5 | 1,0 |
| Marzo | 119,4 | 121,4 | 0,1 | 0,2 | 1,2 | 1,7 | 1,0 |
| Aprile | 119,3 | 121,3 | -0,1 | -0,1 | 0,8 | 1,7 | 1,2 |
| Maggio | 119,5 | 121,2 | 0,2 | -0,1 | 0,8 | 1,4 | 1,2 |
| Giugno | 119,5 | 121,3 | 0,0 | 0,1 | 0,8 | 1,5 | 1,2 |
| Luglio | 120,0 | 121,8 | 0,4 | 0,4 | 1,1 | 1,5 | 1,3 |
| Agosto | 120,1 | 121,8 | 0,1 | 0,0 | 0,8 | 1,4 | 1,3 |
| Settembre | 120,0 | 121,7 | -0,1 | -0,1 | 0,6 | 1,4 | 1,4 |
| Ottobre | 120,1 | 121,4 | 0,1 | -0,2 | 0,8 | 1,1 | 1,4 |
| Novembre | 120,1 | | 0,0 | | 1,2 | | |
| Dicembre | 120,2 | | 0,1 | | 1,1 | | |
| MEDIA ANNUA | 119,7 | | | | | | |

Nel mese di Ottobre 2025 l'indice dei prezzi al consumo per le famiglie di operai e impiegati, con base 2015=100, è risultato pari a 121,4 con una variazione del -0,2% rispetto al mese precedente e del +1,1% nei confronti dello stesso mese dell'anno precedente (tasso annuo tendenziale dell'inflazione).

Il tasso medio dell'inflazione raggiunto nel mese di Ottobre 2025 è pari al 1,4%.

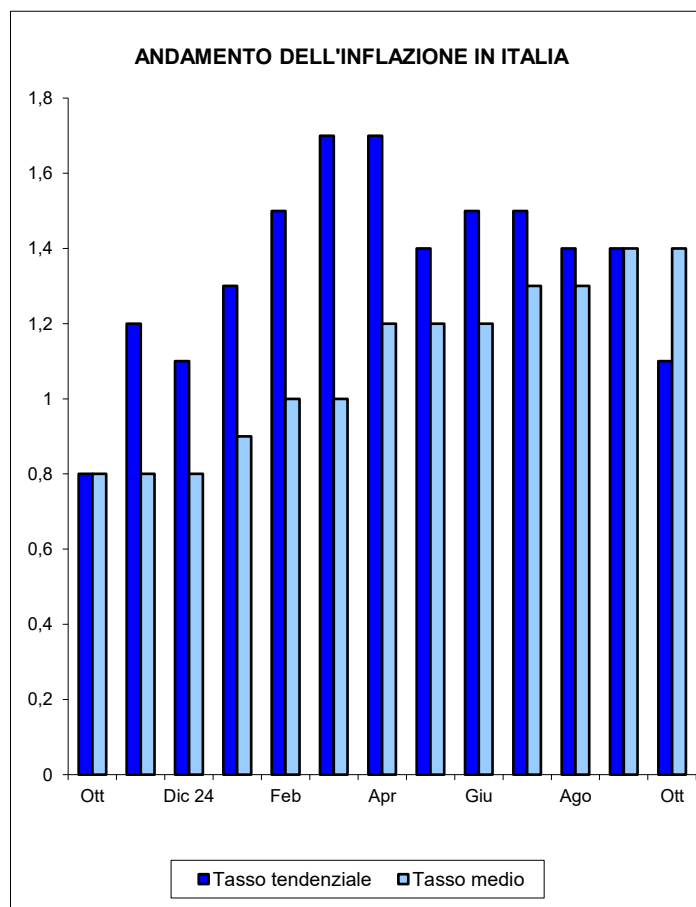

INDENNITA' DI FINE RAPPORTO

(Legge 29.5.1982, n. 297 - artt. 1 e 5)

La percentuale di rivalutazione complessiva del trattamento di fine rapporto, con base Dicembre 2024, per le risoluzioni dei rapporti di lavoro avvenute nel periodo dal 15 Ottobre al 14 Novembre 2025 è pari a 1,998752.

EQUO CANONE

(Legge 27.7.1978, n. 392 - art. 81)

La variazione dell'indice del mese di Ottobre 2025, pubblicato ai fini delle locazioni di immobili urbani, è pari a 1,1 (75%= 0,8).

(*) per tasso medio d'inflazione si intende l'incremento percentuale del periodo di 12 mesi, compreso il mese di riferimento, rispetto allo stesso periodo degli anni precedenti.

Indice generale - città di Trento (base 2015=100)

| MESE | INDICE | | Variazione percentuale su | | | | Tasso medio |
|-------------|--------|-------|---------------------------|------|-----------------------------|------|-------------|
| | | | mese precedente | | stesso mese anno precedente | | |
| | 2024 | 2025 | 2024 | 2025 | 2024 | 2025 | |
| Gennaio | 120,7 | 122,6 | 0,4 | 0,7 | 0,2 | 1,6 | 0,7 |
| Febbraio | 121,0 | 122,5 | 0,2 | -0,1 | 0,4 | 1,2 | 0,7 |
| Marzo | 120,6 | 122,6 | -0,3 | 0,1 | 0,2 | 1,7 | 0,8 |
| Aprile | 120,3 | 122,1 | -0,2 | -0,4 | -0,2 | 1,5 | 1,0 |
| Maggio | 120,5 | 121,9 | 0,2 | -0,2 | 0,0 | 1,2 | 1,1 |
| Giugno | 120,4 | 121,7 | -0,1 | -0,2 | 0,3 | 1,1 | 1,2 |
| Luglio | 121,4 | 122,8 | 0,8 | 0,9 | 1,2 | 1,2 | 1,2 |
| Agosto | 122,2 | 123,5 | 0,7 | 0,6 | 1,2 | 1,1 | 1,2 |
| Settembre | 120,7 | 121,9 | -1,2 | -1,3 | 0,5 | 1,0 | 1,2 |
| Ottobre | 120,6 | 121,6 | -0,1 | -0,2 | 0,8 | 0,8 | 1,2 |
| Novembre | 120,5 | | -0,1 | | 1,1 | | |
| Dicembre | 121,7 | | 1,0 | | 1,2 | | |
| MEDIA ANNUA | 120,9 | | | | | | |

Nel mese di Ottobre 2025 l'indice dei prezzi al consumo per le famiglie di operai ed impiegati, con base 2015=100, relativo alla città di Trento, è risultato pari a 121,6 con una variazione del -0,2% rispetto al mese precedente e del +0,8% nei confronti dello stesso mese dell'anno precedente.

Il tasso medio d'inflazione relativo alla città di Trento, raggiunto nel mese di Ottobre 2025, è pari al 1,2%.

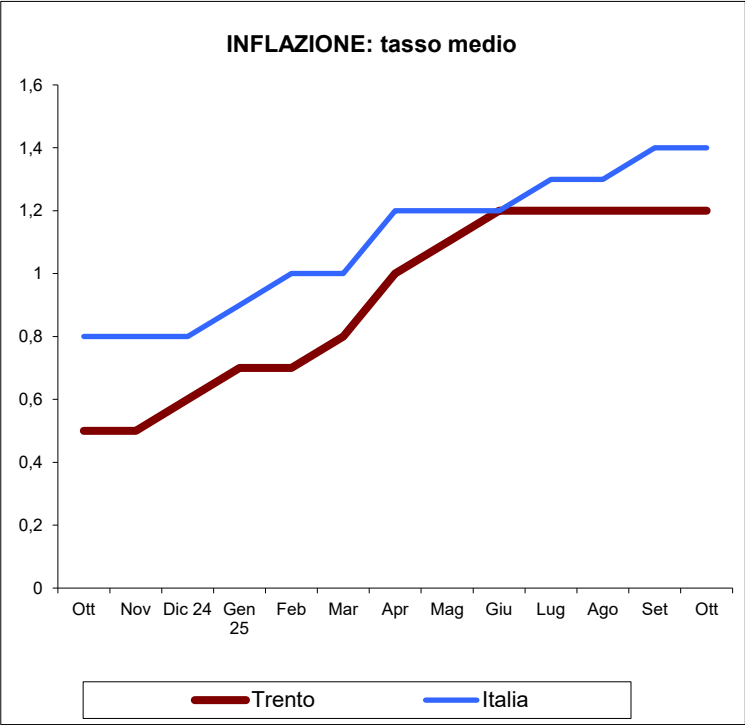

Fonte: ISTAT

Indice per capitoli - ITALIA

| DIVISIONI | INDICE | | Var. % su | | Tasso medio |
|-------------------------------|-------------|-------------|---------------|---------------------------------|-------------|
| | | | mese prec. | stesso mese anno prec. | |
| | Ott 2024 | Ott 2025 | | | |
| Prod. alim. e bev. analcolic. | 131,3 | 134,7 | 0,1 | 2,6 | 3,0 |
| Bev. alc., tabacchi | 118,9 | 121,5 | -0,2 | 2,2 | 2,5 |
| Abbigl., calzature | 108,9 | 109,9 | 0,0 | 0,9 | 0,8 |
| Abit.,acqua,elettr.,combust. | 141,2 | 139,6 | -0,5 | -1,1 | 1,7 |
| Mobili, serv. casa | 114,6 | 114,9 | -0,3 | 0,3 | 0,3 |
| Servizi sanitari | 107,6 | 109,3 | 0,2 | 1,6 | 1,5 |
| Trasporti | 121,9 | 122,2 | -0,3 | 0,2 | -0,4 |
| Comunicazioni | 69,0 | 65,0 | -1,1 | -5,8 | -5,6 |
| Ricreazione, cultura | 106,5 | 106,6 | -0,5 | 0,1 | 0,5 |
| Istruzione | 90,6 | 92,1 | 0,5 | 1,7 | 2,7 |
| Alberghi, pubblici esercizi | 127,3 | 132,1 | -0,7 | 3,8 | 3,4 |
| Altri beni e servizi | 118,7 | 122,7 | 0,4 | 3,4 | 3,1 |

Indice per capitoli - TRENTO

| DIVISIONI | INDICE | | Var. % su | | Tasso medio |
|-------------------------------|-------------|-------------|---------------|---------------------------------|-------------|
| | | | mese prec. | stesso mese anno prec. | |
| | Ott 2024 | Ott 2025 | | | |
| Prod. alim. e bev. analcolic. | 131,2 | 135,4 | 0,5 | 3,2 | 2,9 |
| Bev. alc., tabacchi | 118,2 | 120,7 | 0,2 | 2,1 | 2,1 |
| Abbigl., calzature | 97,4 | 95,5 | -1,3 | -2,0 | -1,0 |
| Abit.,acqua,elettr.,combust. | 139,8 | 134,3 | -0,7 | -3,9 | 0,0 |
| Mobili, serv. casa | 117,9 | 118,0 | -0,2 | 0,1 | 0,4 |
| Servizi sanitari | 110,2 | 111,1 | 0,0 | 0,8 | 1,4 |
| Trasporti | 122,7 | 123,0 | -0,2 | 0,2 | 0,2 |
| Comunicazioni | 67,1 | 62,8 | -0,8 | -6,4 | -6,5 |
| Ricreazione, cultura | 101,9 | 100,5 | -0,3 | -1,4 | -1,2 |
| Istruzione | 108,8 | 115,0 | 1,6 | 5,7 | 3,2 |
| Alberghi, pubblici esercizi | 129,3 | 133,7 | -0,6 | 3,4 | 3,2 |
| Altri beni e servizi | 120,6 | 124,8 | 0,6 | 3,5 | 3,0 |