

INDICE DEI PREZZI AL CONSUMO PER LE FAMIGLIE DI OPERAI ED IMPIEGATI

(calcolato al netto dei consumi di tabacco)

INDICE GENERALE - ITALIA (base 2015=100)

MESE	INDICE		Variazione percentuale su				Tasso medio (*)
			mese precedente		stesso mese anno precedente		
	2023	2024	2023	2024	2023	2024	
Gennaio	118,3	119,3	0,1	0,3	9,8	0,8	4,7
Febbraio	118,5	119,3	0,2	0,0	8,9	0,7	3,9
Marzo	118,0	119,4	-0,4	0,1	7,4	1,2	3,6
Aprile	118,4		0,3		7,9		
Maggio	118,6		0,2		7,2		
Giugno	118,6		0,0		6,0		
Luglio	118,7		0,1		5,7		
Agosto	119,1		0,3		5,2		
Settembre	119,3		0,2		5,1		
Ottobre	119,2		-0,1		1,7		
Novembre	118,7		-0,4		0,7		
Dicembre	118,9		0,2		0,6		
MEDIA ANNUA	118,7						

Nel mese di Marzo 2024 l'indice dei prezzi al consumo per le famiglie di operai e impiegati, con base 2015=100, è risultato pari a 119,4 con una variazione del +0,1% rispetto al mese precedente e del +1,2% nei confronti dello stesso mese dell'anno precedente (tasso annuo tendenziale dell'inflazione).

Il tasso medio dell'inflazione raggiunto nel mese di Marzo 2024 è pari al 3,6%.

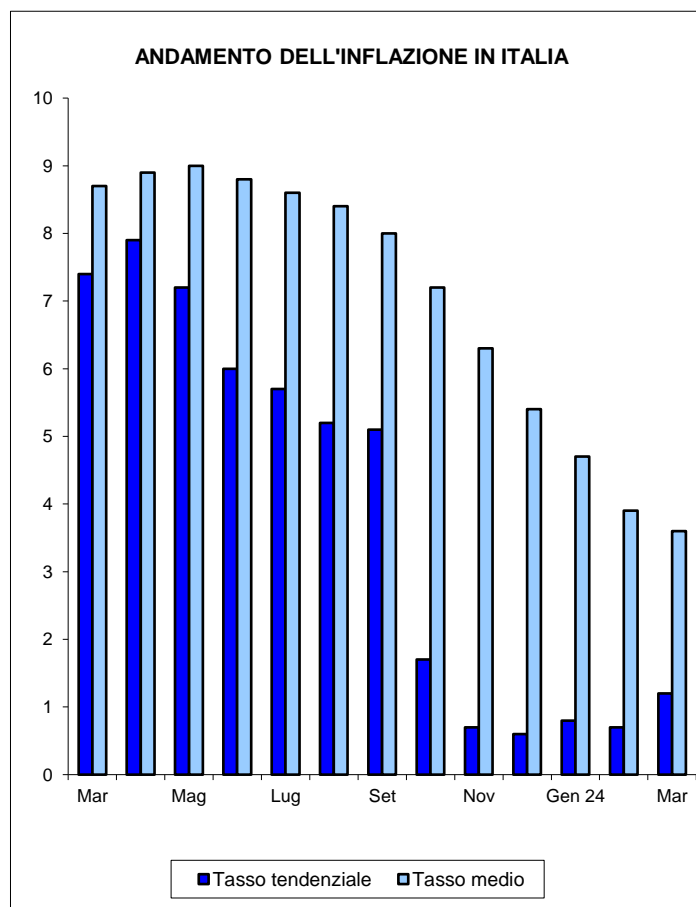

INDENNITA' DI FINE RAPPORTO

(Legge 29.5.1982, n. 297 - artt. 1 e 5)

La percentuale di rivalutazione complessiva del trattamento di fine rapporto, con base Dicembre 2023, per le risoluzioni dei rapporti di lavoro avvenute nel periodo dal 15 Marzo al 14 Aprile 2024 è pari a 0,690391.

EQUO CANONE

(Legge 27.7.1978, n. 392 - art. 81)

La variazione dell'indice del mese di Marzo 2024, pubblicato ai fini delle locazioni di immobili urbani, è pari a 1,2 (75%=0,9).

(*) per tasso medio d'inflazione si intende l'incremento percentuale del periodo di 12 mesi, compreso il mese di riferimento, rispetto allo stesso periodo degli anni precedenti.

Indice generale - città di Trento (base 2015=100)

MESE	INDICE		Variazione percentuale su				Tasso medio
			mese precedente		stesso mese anno precedente		
	2023	2024	2023	2024	2023	2024	
Gennaio	120,4	120,7	0,4	0,4	9,7	0,2	4,1
Febbraio	120,5	121,0	0,1	0,2	8,9	0,4	3,4
Marzo	120,4	120,6	-0,1	-0,3	7,5	0,2	2,7
Aprile	120,5		0,1		7,6		
Maggio	120,5		0,0		6,3		
Giugno	120,0		-0,4		5,3		
Luglio	120,0		0,0		3,9		
Agosto	120,8		0,7		3,3		
Settembre	120,1		-0,6		3,5		
Ottobre	119,6		-0,4		1,6		
Novembre	119,2		-0,3		1,0		
Dicembre	120,2		0,8		0,3		
MEDIA ANNUA	120,2						

Nel mese di Marzo 2024 l'indice dei prezzi al consumo per le famiglie di operai ed impiegati, con base 2015=100, relativo alla città di Trento, è risultato pari a 120,6 con una variazione del -0,3% rispetto al mese precedente e del +0,2% nei confronti dello stesso mese dell'anno precedente.

Il tasso medio d'inflazione relativo alla città di Trento, raggiunto nel mese di Marzo 2024, è pari al 2,7%.

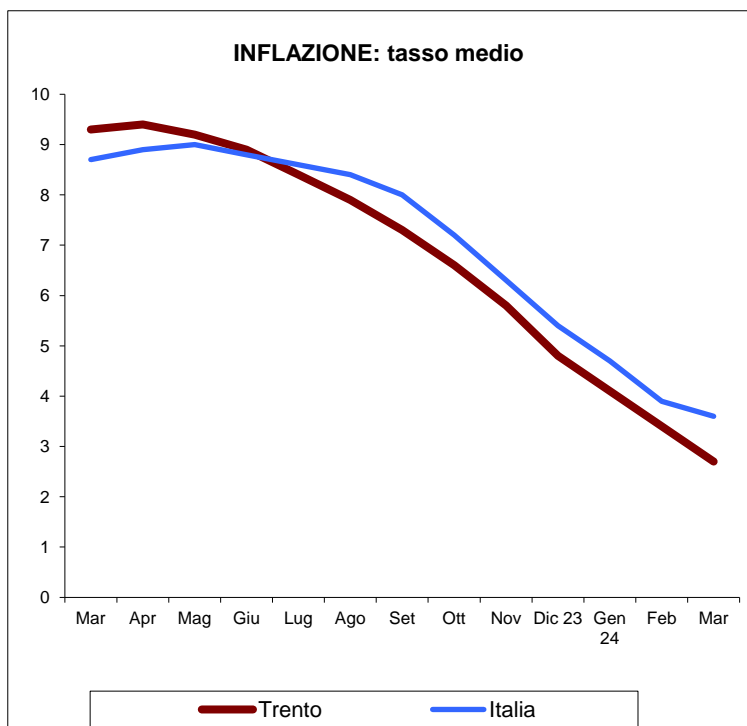

Fonte: ISTAT

Indice per capitoli - ITALIA

DIVISIONI	INDICE		Var. % su		Tasso medio
			mese prec.	stesso mese anno prec.	
	Mar 2023	Mar 2024			
Prod. alim. e bev. analcolic.	126,0	129,5	-0,2	2,8	7,8
Bev. alc., tabacchi	115,6	117,6	-0,3	1,7	3,2
Abbigl., calzature	106,8	108,5	0,2	1,6	2,7
Abit.,acqua,elettr.,combust.	148,1	139,4	-1,3	-5,9	-3,2
Mobili, serv. casa	113,4	115,1	0,2	1,5	4,0
Servizi sanitari	105,1	107,0	0,3	1,8	1,8
Trasporti	121,3	124,0	0,6	2,2	2,6
Comunicazioni	76,4	71,5	-0,6	-6,4	-1,7
Ricreazione, cultura	106,0	106,4	-0,3	0,4	3,0
Istruzione	86,5	88,3	0,0	2,1	1,5
Alberghi, pubblici esercizi	118,9	123,3	0,4	3,7	5,2
Altri beni e servizi	113,2	116,9	0,3	3,3	3,7

Indice per capitoli - TRENTO

DIVISIONI	INDICE		Var. % su		Tasso medio
			mese prec.	stesso mese anno prec.	
	Mar 2023	Mar 2024			
Prod. alim. e bev. analcolic.	125,6	130,3	-0,2	3,7	7,9
Bev. alc., tabacchi	114,1	117,2	0,0	2,7	3,4
Abbigl., calzature	99,8	98,3	-0,1	-1,5	0,1
Abit.,acqua,elettr.,combust.	162,2	138,6	-0,6	-14,5	-8,8
Mobili, serv. casa	116,6	117,7	-0,1	0,9	4,1
Servizi sanitari	106,1	108,9	-0,5	2,6	3,1
Trasporti	121,5	123,7	0,6	1,8	2,3
Comunicazioni	75,5	70,0	-0,8	-7,3	-2,0
Ricreazione, cultura	104,3	102,9	-0,3	-1,3	1,8
Istruzione	99,9	106,0	0,0	6,1	3,7
Alberghi, pubblici esercizi	125,6	129,5	-0,8	3,1	5,3
Altri beni e servizi	114,4	118,9	0,8	3,9	5,1