

INDICE DEI PREZZI AL CONSUMO PER LE FAMIGLIE DI OPERAI ED IMPIEGATI

(calcolato al netto dei consumi di tabacco)

INDICE GENERALE - ITALIA (base 2015=100)

MESE	INDICE		Variazione percentuale su				Tasso medio (*)
			mese precedente		stesso mese anno precedente		
	2022	2023	2022	2023	2022	2023	
Gennaio	107,7	118,3	1,4	0,1	4,7	9,8	8,5
Febbraio	108,8	118,5	1,0	0,2	5,6	8,9	8,8
Marzo	109,9	118,0	1,0	-0,4	6,4	7,4	8,7
Aprile	109,7	118,4	-0,2	0,3	5,8	7,9	8,9
Maggio	110,6		0,8		6,8		
Giugno	111,9		1,2		7,8		
Luglio	112,3		0,4		7,8		
Agosto	113,2		0,8		8,1		
Settembre	113,5		0,3		8,6		
Ottobre	117,2		3,3		11,5		
Novembre	117,9		0,6		11,5		
Dicembre	118,2		0,3		11,3		
MEDIA ANNUA	112,6						

Nel mese di Aprile 2023 l'indice dei prezzi al consumo per le famiglie di operai e impiegati, con base 2015=100, è risultato pari a 118,4 con una variazione del +0,3% rispetto al mese precedente e del +7,9% nei confronti dello stesso mese dell'anno precedente (tasso annuo tendenziale dell'inflazione).

Il tasso medio dell'inflazione raggiunto nel mese di Aprile 2023 è pari al 8,9%.

ANDAMENTO DELL'INFLAZIONE IN ITALIA

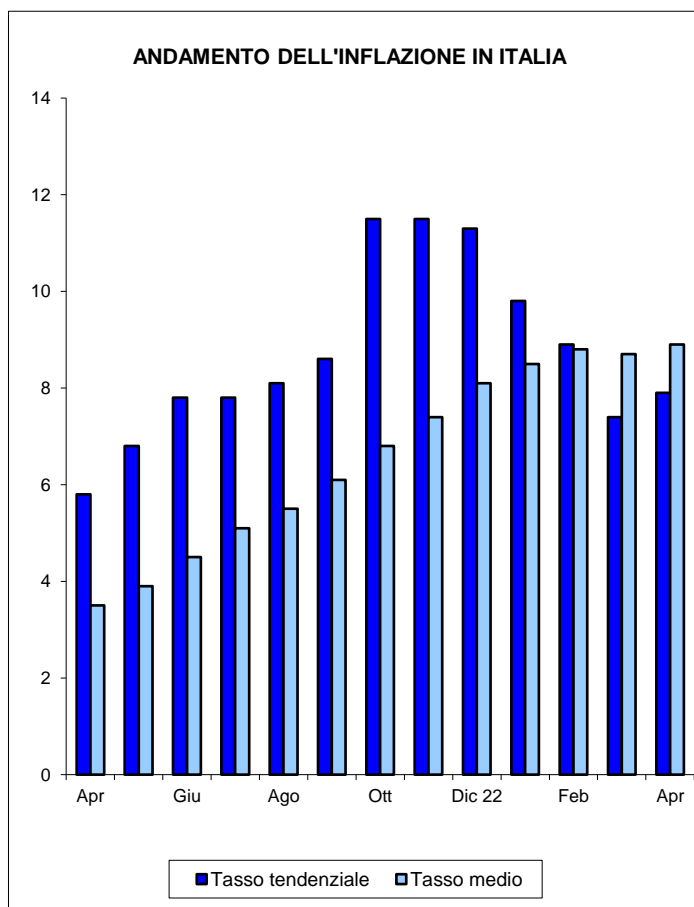

INDENNITA' DI FINE RAPPORTO

(Legge 29.5.1982, n. 297 - artt. 1 e 5)

La percentuale di rivalutazione complessiva del trattamento di fine rapporto, con base Dicembre 2022, per le risoluzioni dei rapporti di lavoro avvenute nel periodo dal 15 Aprile al 14 Maggio 2023 è pari a 0,626904.

EQUO CANONE

(Legge 27.7.1978, n. 392 - art. 81)

La variazione dell'indice del mese di Aprile 2023, pubblicato ai fini delle locazioni di immobili urbani, è pari a 7,9 (75%=5,9).

(*) per tasso medio d'inflazione si intende l'incremento percentuale del periodo di 12 mesi, compreso il mese di riferimento, rispetto allo stesso periodo degli anni precedenti.

Indice generale - città di Trento (base 2015=100)

MESE	INDICE		Variazione percentuale su				Tasso medio
			mese precedente		stesso mese anno precedente		
	2022	2023	2022	2023	2022	2023	
Gennaio	109,8	120,4	2,3	0,4	5,2	9,7	9,0
Febbraio	110,7	120,5	0,8	0,1	5,8	8,9	9,3
Marzo	112,0	120,4	1,2	-0,1	6,9	7,5	9,3
Aprile	112,0	120,5	0,0	0,1	6,9	7,6	9,4
Maggio	113,4		1,3		8,2		
Giugno	114,0		0,5		8,5		
Luglio	115,5		1,3		9,2		
Agosto	116,9		1,2		9,7		
Settembre	116,0		-0,8		9,7		
Ottobre	117,7		1,5		10,8		
Novembre	118,0		0,3		10,8		
Dicembre	119,9		1,6		11,7		
MEDIA ANNUA	114,7						

Nel mese di Aprile 2023 l'indice dei prezzi al consumo per le famiglie di operai ed impiegati, con base 2015=100, relativo alla città di Trento, è risultato pari a 120,5 con una variazione del +0,1% rispetto al mese precedente e del +7,6% nei confronti dello stesso mese dell'anno precedente.

Il tasso medio d'inflazione relativo alla città di Trento, raggiunto nel mese di Aprile 2023, è pari al 9,4%.

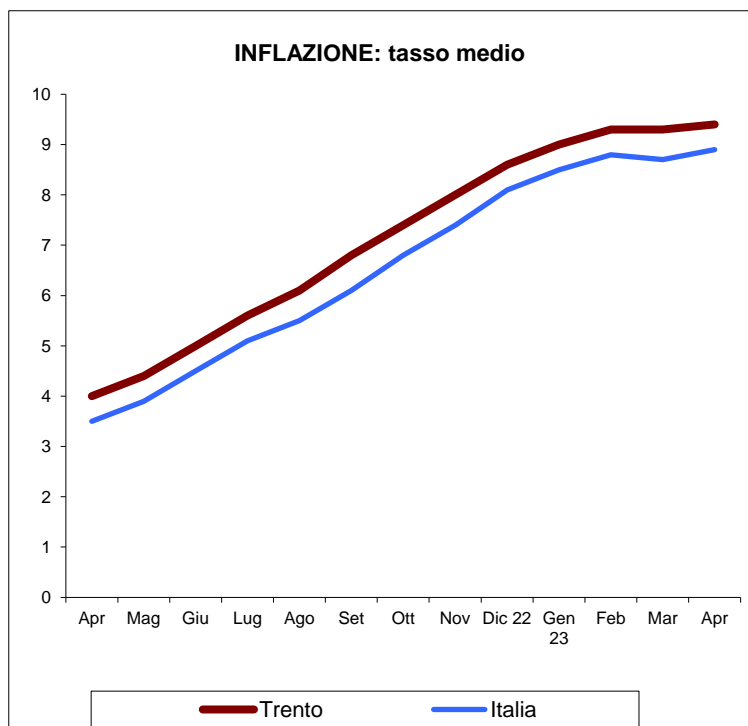

Fonte: ISTAT

Indice per capitoli - ITALIA

DIVISIONI	INDICE		Var. % su		Tasso medio
			mese prec.	stesso mese anno prec.	
	Apr 2022	Apr 2023			
Prod. alim. e bev. analcolic.	112,7	126,5	0,4	12,2	11,7
Bev. alc., tabacchi	110,9	115,7	0,1	4,3	2,4
Abbigl., calzature	103,5	107,0	0,2	3,4	2,5
Abit.,acqua,elettr.,combust.	126,8	147,4	-0,5	16,2	30,4
Mobili, serv. casa	106,0	113,8	0,4	7,4	7,3
Servizi sanitari	103,5	105,2	0,1	1,6	1,1
Trasporti	116,5	122,2	0,7	4,9	8,1
Comunicazioni	75,6	75,8	-0,8	0,3	-2,0
Ricreazione, cultura	100,3	105,8	-0,2	5,5	2,3
Istruzione	85,7	86,5	0,0	0,9	0,5
Alberghi, pubblici esercizi	111,7	120,2	1,1	7,6	7,1
Altri beni e servizi	109,5	114,1	0,8	4,2	3,0

Indice per capitoli - TRENTO

DIVISIONI	INDICE		Var. % su		Tasso medio
			mese prec.	stesso mese anno prec.	
	Apr 2022	Apr 2023			
Prod. alim. e bev. analcolic.	113,8	127,2	1,3	11,8	11,2
Bev. alc., tabacchi	110,1	114,7	0,5	4,2	1,6
Abbigl., calzature	97,6	98,9	-0,9	1,3	1,4
Abit.,acqua,elettr.,combust.	138,5	159,3	-1,8	15,0	35,7
Mobili, serv. casa	109,2	117,1	0,4	7,2	7,0
Servizi sanitari	103,1	106,2	0,1	3,0	2,0
Trasporti	116,3	122,0	0,4	4,9	8,1
Comunicazioni	74,8	74,8	-0,9	0,0	-2,4
Ricreazione, cultura	99,2	104,1	-0,2	4,9	1,8
Istruzione	99,4	99,9	0,0	0,5	-0,1
Alberghi, pubblici esercizi	116,4	126,1	0,4	8,3	8,1
Altri beni e servizi	108,3	114,7	0,3	5,9	5,3