

INDICE DEI PREZZI AL CONSUMO PER LE FAMIGLIE DI OPERAI ED IMPIEGATI

(calcolato al netto dei consumi di tabacco)

INDICE GENERALE - ITALIA (base 2015=100)

| MESE | INDICE | | Variazione percentuale su | | | | Tasso medio (*) |
|--------------------|--------|------|---------------------------|------|-----------------------------|------|-----------------|
| | | | mese precedente | | stesso mese anno precedente | | |
| | 2015 | 2016 | 2015 | 2016 | 2015 | 2016 | |
| Gennaio | 99,4 | 99,7 | -0,5 | -0,2 | -0,7 | 0,3 | -0,1 |
| Febbraio | 99,7 | 99,5 | 0,3 | -0,2 | -0,4 | -0,2 | 0,0 |
| Marzo | 99,9 | | 0,2 | | -0,2 | | |
| Aprile | 100,0 | | 0,1 | | -0,3 | | |
| Maggio | 100,1 | | 0,1 | | -0,1 | | |
| Giugno | 100,2 | | 0,1 | | -0,1 | | |
| Luglio | 100,1 | | -0,1 | | -0,1 | | |
| Agosto | 100,3 | | 0,2 | | -0,1 | | |
| Settembre | 99,9 | | -0,4 | | -0,1 | | |
| Ottobre | 100,1 | | 0,2 | | 0,0 | | |
| Novembre | 99,9 | | -0,2 | | 0,0 | | |
| Dicembre | 99,9 | | 0,0 | | 0,0 | | |
| MEDIA ANNUA | 100,0 | | | | | | |

Nel mese di Febbraio 2016 l'indice dei prezzi al consumo per le famiglie di operai e impiegati, con base 2015=100, è risultato pari a 99,5 con una variazione del -0,2% rispetto al mese precedente e del -0,2% nei confronti dello stesso mese dell'anno precedente (tasso annuo tendenziale dell'inflazione).

Il tasso medio dell'inflazione raggiunto nel mese di Febbraio 2016 è pari al 0,0%.

ANDAMENTO DELL'INFLAZIONE IN ITALIA

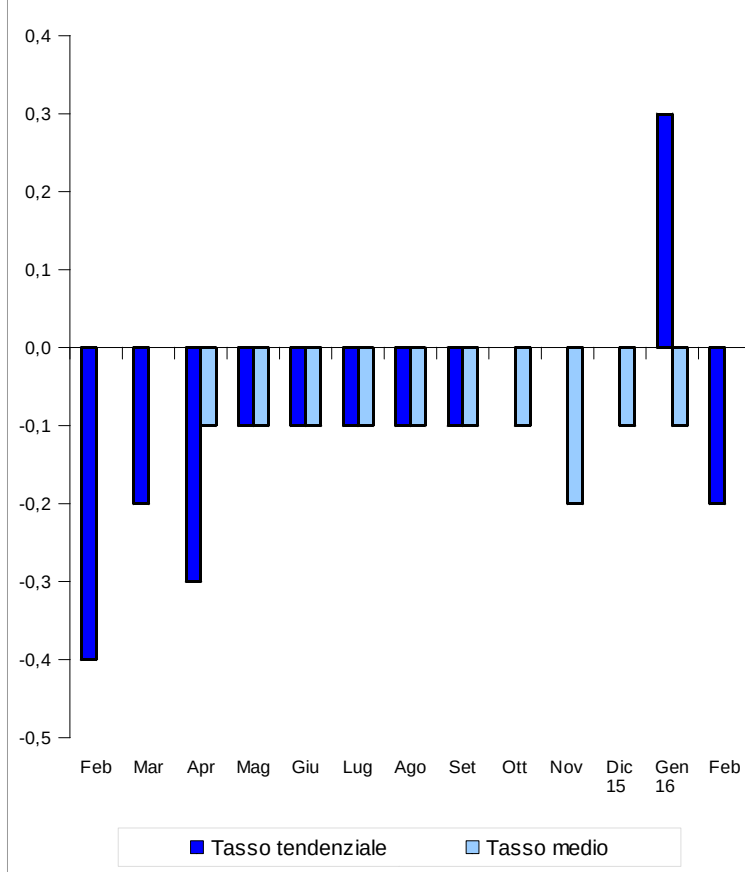

INDENNITA' DI FINE RAPPORTO

(Legge 29.5.1982, n. 297 - artt. 1 e 5)

La percentuale di rivalutazione complessiva del trattamento di fine rapporto, con base Dicembre 2015, per le risoluzioni dei rapporti di lavoro avvenute nel periodo dal 15 Febbraio al 14 Marzo 2016 è pari a 0,250000.

EQUO CANONE

(Legge 27.7.1978, n. 392 - art. 81)

La variazione dell'indice del mese di Febbraio 2016, pubblicato ai fini delle locazioni di immobili urbani, è pari a -0,2 (75%= -0,2).

(*) per tasso medio d'inflazione si intende l'incremento percentuale del periodo di 12 mesi, compreso il mese di riferimento, rispetto allo stesso periodo degli anni precedenti.

Indice generale - città di Trento (base 2015=100)

| MESE | INDICE | | Variazione percentuale su | | | | Tasso medio |
|--------------------|--------|-------|---------------------------|------|-----------------------------|------|-------------|
| | | | mese precedente | | stesso mese anno precedente | | |
| | 2015 | 2016 | 2015 | 2016 | 2015 | 2016 | |
| Gennaio | 99,7 | 100,2 | -0,4 | -0,3 | -0,5 | 0,5 | -0,1 |
| Febbraio | 99,8 | 99,9 | 0,1 | -0,3 | -0,4 | 0,1 | -0,1 |
| Marzo | 99,7 | | -0,1 | | -0,6 | | |
| Aprile | 99,7 | | 0,0 | | -0,6 | | |
| Maggio | 99,7 | | 0,0 | | -0,5 | | |
| Giugno | 100,0 | | 0,3 | | -0,2 | | |
| Luglio | 100,1 | | 0,1 | | -0,2 | | |
| Agosto | 100,2 | | 0,1 | | -0,4 | | |
| Settembre | 100,1 | | -0,1 | | 0,2 | | |
| Ottobre | 100,0 | | -0,1 | | 0,2 | | |
| Novembre | 100,0 | | 0,0 | | 0,1 | | |
| Dicembre | 100,5 | | 0,5 | | 0,4 | | |
| MEDIA ANNUA | 100,0 | | | | | | |

Nel mese di Febbraio 2016 l'indice dei prezzi al consumo per le famiglie di operai ed impiegati, con base 2015=100, relativo alla città di Trento, è risultato pari a 99,9 con una variazione del -0,3% rispetto al mese precedente e del +0,1% nei confronti dello stesso mese dell'anno precedente.

Il tasso medio d'inflazione relativo alla città di Trento, raggiunto nel mese di Febbraio 2016, è pari al -0,1%.

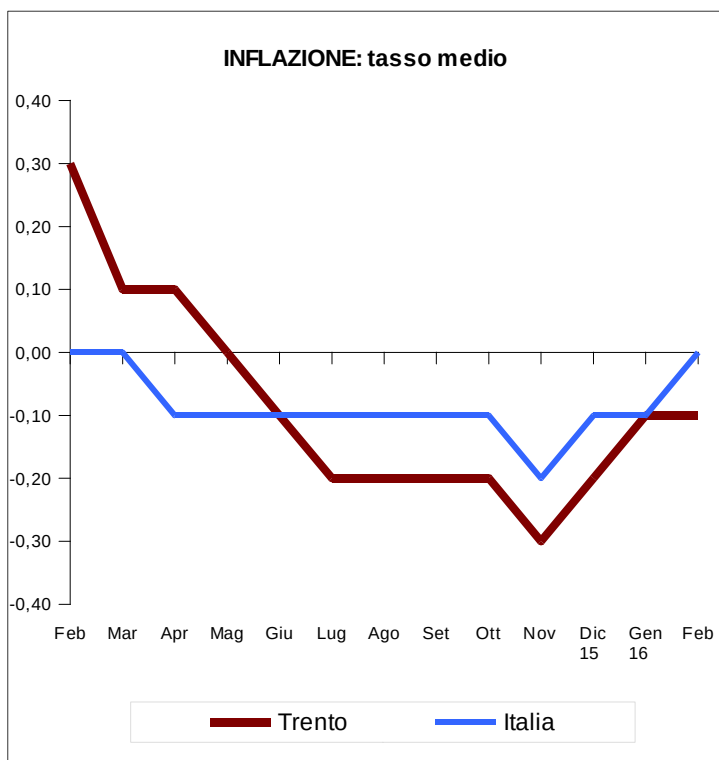

Fonte: ISTAT

Indice per capitoli - ITALIA

| DIVISIONI | INDICE | | Var. % su | | Tasso medio |
|-------------------------------|----------|----------|------------|------------------------|-------------|
| | | | mese prec. | stesso mese anno prec. | |
| | Feb 2015 | Feb 2016 | | | |
| Prod. alim. e bev. analcolic. | 100,4 | 100,0 | -0,1 | -0,4 | 0,9 |
| Bev. alc., tabacchi | 100,3 | 100,2 | 0,0 | -0,1 | 2,9 |
| Abbigl., calzature | 99,7 | 100,2 | 0,0 | 0,5 | 0,3 |
| Abit.,acqua,elettr.,combust. | 100,4 | 99,8 | 0,0 | -0,6 | -0,6 |
| Mobili, serv. casa | 99,9 | 100,3 | 0,0 | 0,4 | 0,3 |
| Servizi sanitari | 99,9 | 100,3 | 0,1 | 0,4 | 0,5 |
| Trasporti | 98,9 | 96,4 | -0,8 | -2,6 | -2,4 |
| Comunicazioni | 101,5 | 101,0 | -1,0 | -0,4 | -1,2 |
| Ricreazione, cultura | 99,7 | 100,8 | 0,0 | 1,1 | 0,5 |
| Istruzione | 99,6 | 100,9 | 0,0 | 1,3 | 1,5 |
| Alberghi, pubblici esercizi | 98,8 | 99,9 | 0,1 | 1,1 | 1,1 |
| Altri beni e servizi | 100,0 | 100,0 | 0,0 | 0,0 | 0,1 |

Indice per capitoli - TRENTO

| DIVISIONI | INDICE | | Var. % su | | Tasso medio |
|-------------------------------|----------|----------|------------|------------------------|-------------|
| | | | mese prec. | stesso mese anno prec. | |
| | Feb 2015 | Feb 2016 | | | |
| Prod. alim. e bev. analcolic. | 101,2 | 99,3 | -0,6 | -1,9 | -0,3 |
| Bev. alc., tabacchi | 100,6 | 100,2 | 0,0 | -0,4 | 1,9 |
| Abbigl., calzature | 99,9 | 99,7 | -0,3 | -0,2 | -0,6 |
| Abit.,acqua,elettr.,combust. | 101,0 | 100,5 | 0,0 | -0,5 | -1,7 |
| Mobili, serv. casa | 99,5 | 100,5 | 0,0 | 1,0 | 0,1 |
| Servizi sanitari | 99,4 | 100,8 | 0,2 | 1,4 | 1,3 |
| Trasporti | 99,2 | 96,5 | -0,6 | -2,7 | -3,0 |
| Comunicazioni | 101,4 | 101,0 | -1,0 | -0,4 | -1,2 |
| Ricreazione, cultura | 99,9 | 101,0 | 0,3 | 1,1 | 0,1 |
| Istruzione | 91,5 | 111,7 | 0,0 | 22,1 | 17,0 |
| Alberghi, pubblici esercizi | 99,5 | 100,6 | -0,4 | 1,1 | 1,2 |
| Altri beni e servizi | 99,9 | 99,1 | -0,5 | -0,8 | -0,5 |